

A. LEVERINGSADRES - METERSTAND - OVERNAMEDATUM

Straat

 Huisnr. / busnr. / verdiep

 Postcode + gemeente

 Overnamedatum *

 /

 /

 2 0

 De watermeter is
 mijn individuele meter de gemeenschappelijke meter voor wooneenheden

Meterstand *

Is de meterstand op de overnamedatum niet gekend? Dan wordt de meterstand geschat.
 De schatting mag gebeuren op basis van meterstand op / / 2 0



Watermeternummer *

Meterstand *

 X X X X

B. EIGENAAR

Klantnummer

 Naam / bedrijfsnaam *

 Rijksregisternr. (particulier)

 Ondernemingsnr. (bedrijf) *

 Telefoon - GSM *

 E-mailadres

 Straat + huisnummer *

 Postcode + gemeente *

C. VERTREKKENDE KLANT

Klantnummer

 Naam / bedrijfsnaam

 Rijksregisternummer

 Ondernemingsnummer

 Telefoon - GSM

 Rekeningnummer

Nieuw verzendingsadres
 Straat + huisnummer *

 Postcode + gemeente *

Ondergetekende heeft kennis genomen van het van toepassing zijnde Algemeen en Bijzonder Waterverkoopreglement. Ondergetekende verklaart dat de bovenstaande gegevens correct en waar zijn.

Datum: / / 2 0

Gelezen en goedgekeurd,

Naam in hoofdletters: **Handtekening ***

D. NIEUWE KLANT

Gelieve een kopie van uw identiteitskaart bij te voegen

Klantnummer

 Ik ben
 huurder eigenaar van dit adres
 mevrouw de heer
 Voornaam *

 Naam *

 Rijksregisternummer *

Bedrijf

Ondernemingsvorm * BVBA NV VZW VME
 Bedrijfsnaam *

 Ondernemingsnummer *

Telefoon, GSM en fax

Telefoon - GSM *

 Fax

Adres

Straat *

 Huisnr. / busnr. / verdiep *

 Postcode + gemeente *

 E-mailadres

Ik wil mijn facturen krijgen via Doccle via e-mail via de post

Betalingsgegevens

Rekeningnummer

 Ik wil een domiciliëring met afschriften van de tussentijdse facturen
 zonder afschriften van de tussentijdse facturen

Inwoners en gebruik

Wat is het aantal gedomicilieerde inwoners dat hier officieel is geregistreerd? *

Waarvoor wordt het leveringsadres gebruikt? *

woonst horeca carwash wassalon winkel leegstand

Ondergetekende heeft kennis genomen van het van toepassing zijnde Algemeen en Bijzonder Waterverkoopreglement. Ondergetekende verklaart dat de bovenstaande gegevens correct en waar zijn.

Datum: / / 2 0

Gelezen en goedgekeurd,

Naam in hoofdletters: **Handtekening ***

De vermelde gegevens zijn bestemd voor het klantenbestand van water-link. U heeft recht op inzage van uw persoonsgegevens (wet op de bescherming van de persoonlijke levenssfeer van 8 december 1992).

Eventuele opmerkingen

Vak uitsluitend bestemd voor water-link

Kleef hier de barcode

Een waterleveringscontract opstarten of stopzetten

Wat moet u doen? Wie is uw drinkwaterleverancier? Wat zijn de leveringsvoorwaarden?

U vindt alle nodige informatie terug op onze website <https://water-link.be/verhuizen>. Het opstarten of stopzetten van een drinkwaterlevering regelt u het best via mijn water-link. Ga naar mijn water-link en klik bovenaan bij de snelle acties op 'Ik ben verhuisd'. Kies in het volgende scherm voor 'Ik wil een contract starten' of 'Ik wil een contract stopzetten'. Heeft u geen internet, dan kan u dit document gebruiken.

Opstarten

Regel dit tijdig om problemen met de watertoevoer te vermijden. Na registratie van uw gegevens ontvangt u een contractbevestiging. Alleen als water-link over de nodige gegevens beschikt (zie de verplichte velden achteraan), kan een contract opgestart worden.

Voor een nieuw contract wordt een administratieve opstartkost van € 26,50 aangerekend (tarief van 2015).

Stopzetten

Regel dit tijdig om problemen met de facturatie te vermijden. Na registratie van uw gegevens ontvangt u de eindafrekening. Alleen als water-link over de nodige gegevens beschikt (zie de verplichte velden achteraan) kan een contract stopgezet worden, zoniet blijft de klant verantwoordelijk voor de betalingen.

Individuele bemetering

Bij opzeg van een contract met individuele bemetering dient u aanwezig te zijn als water-link uw watermeter komt verzegelen.

Hoe de meterstand noteren?

De meterstand wordt bij voorkeur door de vertrekkende en nieuwe klant samen genoteerd op het moment van de sleuteloverdracht. Wij raden u aan om een foto te nemen van de meterstand en deze te bewaren.

Elke watermeter heeft een eigen nummer dat net boven het telwerk staat gegraveerd:

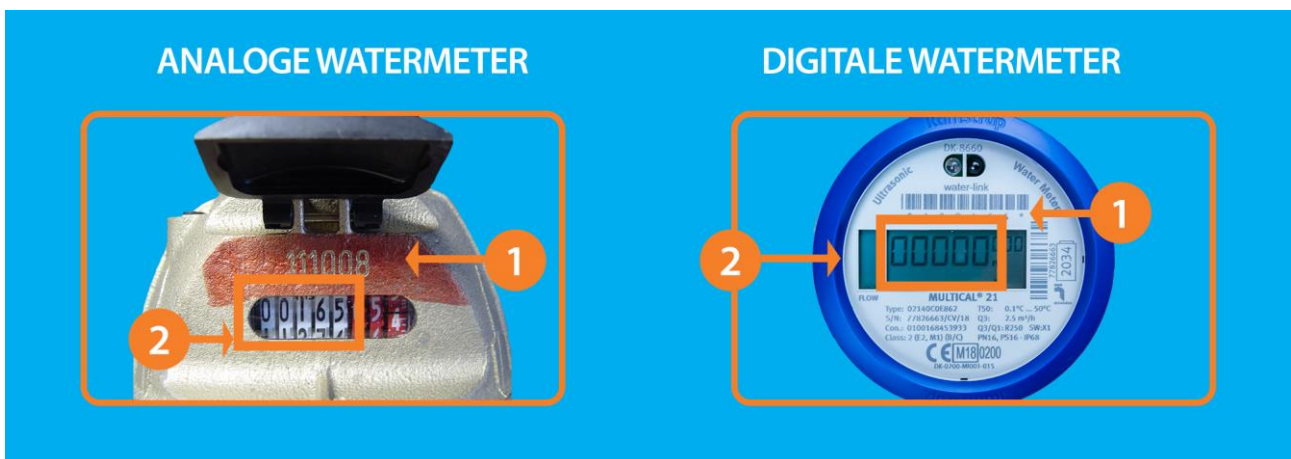

- 1 Meternummer: dit is het unieke nummer van je watermeter
- 2 Meterstand: Lees de meterstand van links naar rechts. Noteer enkel de cijfers voor de komma (gedeelte in oranje kader).