



water-link



KEURING  
HUISHOUDELIJKE EN SANITAIRE  
BINNEN-INSTALLATIES

*conform het Aqua Flanders-technisch reglement te volgen  
door alle keurders*

De wereld kan niet zonder water. Zowel de mens, als zijn bedrijf en zijn leefomgeving moeten te allen tijde beschikken over water van de juiste kwaliteit, op het juiste moment en in de juiste hoeveelheid. Dit water moet geleverd worden binnen de veiligheid van weldoordachte infrastructuur voor aan- en afvoer.

Water-link biedt die zekerheid door de productie, distributie en recycling van water. Water-link ontwikkelt kennis, deelt ze en werkt aan intelligente oplossingen om iedereen en alles, altijd, veilig van water te voorzien. Zo wil water-link iedereen inspireren om de kracht van water écht te benutten.

## INVENTARIS EN SYNOPTISCH PLAN

Alvorens de keuring te kunnen aanvangen, moeten in het te keuren gebouw een inventaris en bijhorend synoptisch plan aanwezig zijn. Op de volgende bladzijden vind je een voorbeeld van een [synoptisch plan](#) en inventaris (tweedecircuitwaterleidingen en -tappunten dienen duidelijk onderscheiden te worden van drinkwaterleidingen en -tappunten door een aparte voorstelling). Het is duidelijk een voorbeeld van een doorsnee ééngezinswoning.

De handleiding voor aanvragers bij het invullen van de inventaris vind je op: <https://www.aquaflanders.be/>

[public/downloads/Handleiding-inventaris-van-de-priv%C3%A9waterafvoer-2021.pdf](https://public/downloads/Handleiding-inventaris-van-de-priv%C3%A9waterafvoer-2021.pdf)

De keurder controleert of er een scheiding is tussen de verschillende soorten binneninstallaties en of de verschillende soorten water op de juiste manier worden gebruikt:

- binneninstallatie (drinkwater van watermaatschappij)
- niet-aangesloten binneninstallatie (drinkwater uit eigen productie)
- tweedecircuitwater (bijvoorbeeld regenwaterinstallatie - niet geschikt voor menselijke consumptie)

### Synoptisch plan

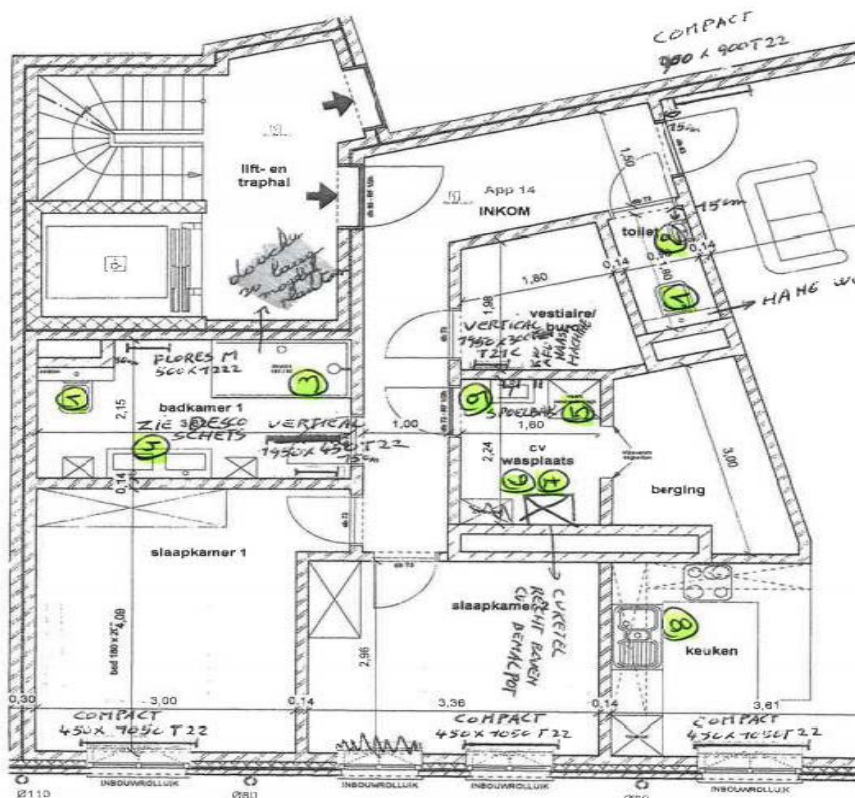

ADRES GEKEURDE INSTALLATIE: .....

Toegewezen meternummer (indien aanwezig en één op één te linken): .....

NUMMR TOESTEL <small>zie grondplan</small>	PLAATS IN WONING	BESCHRIJVING TOESTEL / BEVEILIGING / ADDITIEF <small>inclusief afzonderlijke beveiligingen vermelden</small>	MERK	TYPE	REF. NR. of ART. NR. TOESTEL	ADDITIEF	VOORBEHOUDEN AAN KEURDER	
							BEVEILIGINGS-CODE	BELGAQUA GEKEURD
1.	WC	Aansluiting op wc- ophangstelsysteem wc	OLI	OLI 120 Plus	CR14000879563C	<input type="checkbox"/>		<input type="checkbox"/>
2.	WC	Aansluiting op handenwasser	Hansa Nova style	KW KRAAN	50938101	<input type="checkbox"/>		<input type="checkbox"/>
3.	BADKAMER	Aansluiting meubel	Hansgrohe Metris s	1-greep mengkraan	31060000	<input type="checkbox"/>		<input type="checkbox"/>
4.	BADKAMER	Aansluiting meubel	Hansgrohe Metris s	1-greep mengkraan	131060000	<input type="checkbox"/>		<input type="checkbox"/>
5.	BADKAMER	Aansluiting douchekraan- douchezuil + thermostaat	Hansgrohe	Metris S	27369000	<input type="checkbox"/>		<input type="checkbox"/>
6.	BADKAMER	Aansluiting badkraan	Hansgrohe	Ecostat Comfort	13114000	<input type="checkbox"/>		<input type="checkbox"/>
7.	BERGING	Aansluiting satelliet unit	Giacomini	Satelliet Unit	GE556Y601	<input type="checkbox"/>		<input type="checkbox"/>
8.	BERGING	Aansluiting wasmachine met dubbeldienstkraan	Schell	DDK m beluchter en ter	03417399	<input type="checkbox"/>		<input type="checkbox"/>
9.	KEUKEN	Aansluiting keukenkraan	Grohe	Eurosmart cosmopolitan	32843002	<input type="checkbox"/>		<input type="checkbox"/>
10.						<input type="checkbox"/>		<input type="checkbox"/>
11.						<input type="checkbox"/>		<input type="checkbox"/>
12.						<input type="checkbox"/>		<input type="checkbox"/>
13.						<input type="checkbox"/>		<input type="checkbox"/>
14.						<input type="checkbox"/>		<input type="checkbox"/>
15.						<input type="checkbox"/>		<input type="checkbox"/>
16.						<input type="checkbox"/>		<input type="checkbox"/>
17.						<input type="checkbox"/>		<input type="checkbox"/>
18.						<input type="checkbox"/>		<input type="checkbox"/>
19.						<input type="checkbox"/>		<input type="checkbox"/>

Voor alle (meng)kranen met handsproeier dient het referentienummer of artikelnummer van de fabrikant vermeld te worden.  
Indien dit niet gekend is, is steeds een bijkomende beveiliging (Belgaqua goedgekeurde EB-beveiliging) noodzakelijk op de flexibel of op de koudwater- en warmwatertoevoer.

Vergeet niet als er additieven zijn, deze te vermelden op een aparte lijn op de inventaris.

OPMERKINGEN :

Handtekening klant/titularis/aangestelde:

GEVALIDEERD DOOR:  
Handtekening keurder

ADRES GEKEURDE INSTALLATIE: .....

NUMMR TOESTEL <small>zie grondplan</small>	PLAATS IN WONING	BESCHRIJVING TOESTEL / BEVEILIGING / ADDITIEF / BRON <small>inclusief afzonderlijke beveiligingen vermelden</small>	MERK	TYPE	REF. NR. of ART. NR. TOESTEL	ADDITIEF	VOORBEHOUDEN AAN KEURDER	
							BEVEILIGINGS-CODE	BELGAQUA GEKEURD
1.						<input type="checkbox"/>		<input type="checkbox"/>
2.						<input type="checkbox"/>		<input type="checkbox"/>
3.						<input type="checkbox"/>		<input type="checkbox"/>
4.						<input type="checkbox"/>		<input type="checkbox"/>
5.						<input type="checkbox"/>		<input type="checkbox"/>
6.						<input type="checkbox"/>		<input type="checkbox"/>
7.						<input type="checkbox"/>		<input type="checkbox"/>
8.						<input type="checkbox"/>		<input type="checkbox"/>
9.						<input type="checkbox"/>		<input type="checkbox"/>
10.						<input type="checkbox"/>		<input type="checkbox"/>
11.						<input type="checkbox"/>		<input type="checkbox"/>
12.						<input type="checkbox"/>		<input type="checkbox"/>
13.						<input type="checkbox"/>		<input type="checkbox"/>
14.						<input type="checkbox"/>		<input type="checkbox"/>
15.						<input type="checkbox"/>		<input type="checkbox"/>
16.						<input type="checkbox"/>		<input type="checkbox"/>
17.						<input type="checkbox"/>		<input type="checkbox"/>
18.						<input type="checkbox"/>		<input type="checkbox"/>
19.						<input type="checkbox"/>		<input type="checkbox"/>

Voor alle (meng)kranen met handsproeier dient het referentienummer of artikelnummer van de fabrikant vermeld te worden.  
Indien dit niet gekend is, is steeds een bijkomende beveiliging (Belgaqua goedgekeurde EB-beveiliging) noodzakelijk op de flexibel of op de koudwater- en warmwatertoevoer.

Vergeet niet als er additieven zijn, deze te vermelden op een aparte lijn op de inventaris.

OPMERKINGEN :

Handtekening klant/titularis/aangestelde:

GEVALIDEERD DOOR:

INVENTARIS VAN INSTALLATIE VOOR FIREVEILIGHEIDSWATER  
ALLE WATER DAT NIET GESCHIKT IS VOOR MENSLIJKE CONSUMPTIE - 1/2

TOESTELLEN IN Woning

NUMMER TOESTEL	PLAATS IN WONING	BESCHRIJVING TOESTEL	PROGNOSE AANGESLOTEN	VERMELDING TOESTEL AANGESLOTEN
1	wc -0	viège prevista dry wit inbouwlement art 718772	<input checked="" type="checkbox"/>	<input checked="" type="checkbox"/>
2	terras	voorverijde buitenskraan schied polier II art. 39989399	<input checked="" type="checkbox"/>	<input checked="" type="checkbox"/>
3	wc +1	voorverijde buitenskraan schied polier II art. 39989399	<input checked="" type="checkbox"/>	<input checked="" type="checkbox"/>
4			<input type="checkbox"/>	<input type="checkbox"/>
5			<input type="checkbox"/>	<input type="checkbox"/>
6			<input type="checkbox"/>	<input type="checkbox"/>
7			<input type="checkbox"/>	<input type="checkbox"/>
8			<input type="checkbox"/>	<input type="checkbox"/>
9			<input type="checkbox"/>	<input type="checkbox"/>
10			<input type="checkbox"/>	<input type="checkbox"/>
11			<input type="checkbox"/>	<input type="checkbox"/>
12			<input type="checkbox"/>	<input type="checkbox"/>
13			<input type="checkbox"/>	<input type="checkbox"/>
14			<input type="checkbox"/>	<input type="checkbox"/>
15			<input type="checkbox"/>	<input type="checkbox"/>
16			<input type="checkbox"/>	<input type="checkbox"/>
17			<input type="checkbox"/>	<input type="checkbox"/>
18			<input type="checkbox"/>	<input type="checkbox"/>
19			<input type="checkbox"/>	<input type="checkbox"/>
20			<input type="checkbox"/>	<input type="checkbox"/>

Indien er een aanvullend of omvullend toestel aanwezig is, moet men, bij een aanvraag van keuring, het toestel opgeven. Dit is niet van toepassing op een toestel dat reeds is gekeurd.

Handtekening waterleverancier  
Handtekening waterleverancier

# MINIMAAL GEPLAATSTE EN AANGESLOTEN TOESTELLEN

De toestellen die minimaal moeten geplaatst en aangesloten zijn op het ogenblik van de keuring zijn:

- warmwaterproductie;
- centrale verwarming;
- toilet;
- bad/douche met kranen;
- keukenkraan;
- lavabo met kranen;
- bijvulinstallatie voor tweede circuit water (indien voorzien)
- centrale beveiliging.

Bij niet-aanwezigheid van één van bovenvermelde toestellen kan enkel een voorlopige keuring van de installatie gebeuren

Een bijkomende keuring is na de voltooiing van de installatie verplicht aan te vragen.

## Mini-binneninstallatie

Indien men tijdens de bouwfase reeds over water wenst te beschikken, kan men dit verkrijgen door een mini-binneninstallatie die reeds gekeurd is. Via deze mini-binneninstallatie kan men maximaal twee jaar over water beschikken voor de bouwwerken. Een verlening is mogelijks van maximaal één jaar mits schriftelijke aanvraag met bijhorende keuring

# UITBREIDING OF WIJZIGING GEKEURDE INSTALLATIE

Bij elke uitbreiding of wijziging van een gekeurde installatie is een bijkomende keuring verplicht.

Gelieve bij twijfel de plaatselijke waterleverancier te contacteren.

## Hebt u nog vragen?

Neem dan een kijkje op onze website [www.water-link.be/keuringen](http://www.water-link.be/keuringen) of contacteer ons via [www.water-link.be/contact](http://www.water-link.be/contact).